

# 地域連携操作手順書 (キビタン)

～画像参照～

# 1. 画像ビューア起動

## 1.1 画像ビューアを開く

医療機関	画像	レポート	検査日時
富士MC			2021/02/10 21:04
000000001			2021/02/10 21:04
富士通 花子2			2021/02/05 14:58
9/9分類			2021/02/05 14:58
48/48診療科			2021/02/05 14:58
HX総合			2021/02/04 15:48
000000001			2021/02/04 15:48
1番テスト 患者			2021/02/04 15:48
9/9分類			2021/02/04 15:48
47/56診療科			2021/02/04 15:48

The main area shows four MRI brain scan images in a 2x2 grid. The top-left image is selected, indicated by a green border. The interface includes various controls on the right for image manipulation, such as zoom, pan, and windowing.

### 操作説明

1) 参照する画像のアイコンをクリック

画像ビューアが表示されます。

# 2. 画像参照 1/8

## 2.1 画像表示レイアウト

～画面の分割～

- シリーズ分割 (Series Division) options:**
  - シリーズ1x1
  - シリーズ1x2
  - シリーズ1x3
  - シリーズ2x1
  - シリーズ2x2
  - シリーズ2x3
  - シリーズ3x1
  - シリーズ3x2
  - シリーズ3x3
- イメージ分割 (Image Division) options:**
  - イメージ1x1
  - イメージ1x2
  - イメージ1x3
  - イメージ2x1
  - イメージ2x2
  - イメージ2x3
  - イメージ3x1
  - イメージ3x2
  - イメージ3x3

Below the main interface, there is a smaller screenshot showing a different layout with a list of image series on the left and a control panel on the right. A green box highlights the list of image series, and a text box explains the selection process.

**- One Point -**

画面左上の画像リストを選択すると、「期間」、「施設」、「モダリティ」で画像を絞り込むことができます。

- 期間 : 全て、3日、半年、1年、2年、3年
- 施設 : 全て、参照したい施設
- モダリティ : 参照したいモダリティにチェックする

期間	全て	
施設	全て	
	<input checked="" type="checkbox"/> US	3回
	<input checked="" type="checkbox"/> CT	2回
	<input checked="" type="checkbox"/> MR	3回
	<input checked="" type="checkbox"/> ES	1回

### 操作説明

1) 『シリーズ分割数』ボタン、『画面分割数』ボタンから、分割数を選択

選択した分割数で画像が表示されます。

## 2. 画像参照 2/8

### 2.2 画像送り (1/2)

～アクティブなシリーズの画像送り～

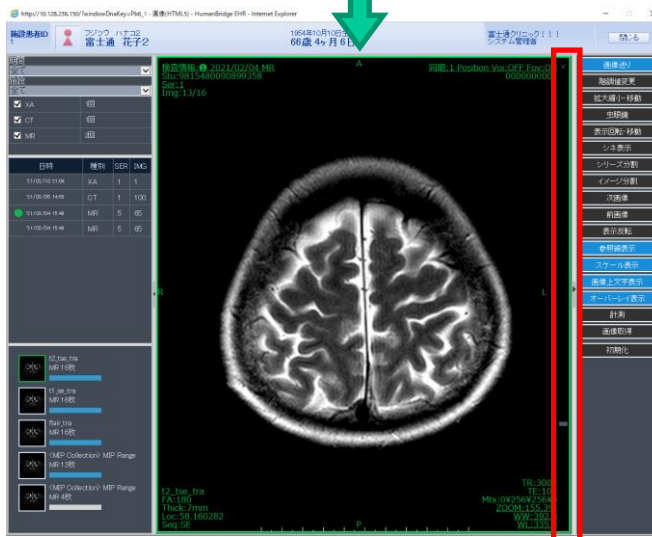
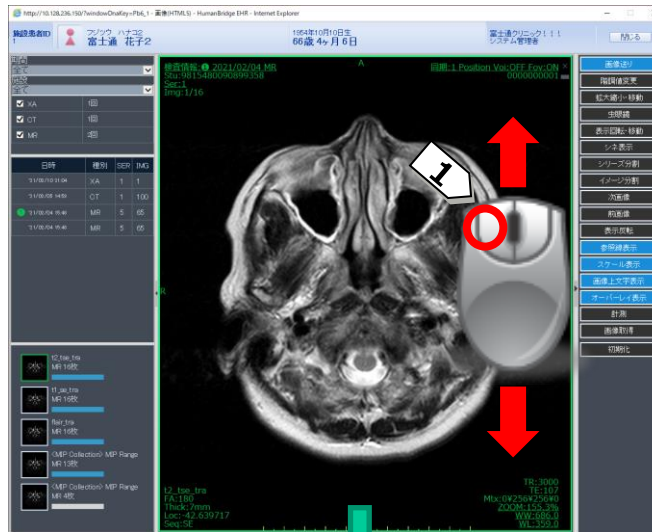

#### 操作説明

1) 画像上にカーソルを表示した状態で、マウスのスクロールまたは、マウス左ボタンをクリックし上下にドラック

画像が切り替わって表示されます。

シリーズはバー上の「■」で表示されます。

## 2. 画像参照 3/8

### 2.2 画像送り (2/2)

～シネ表示～

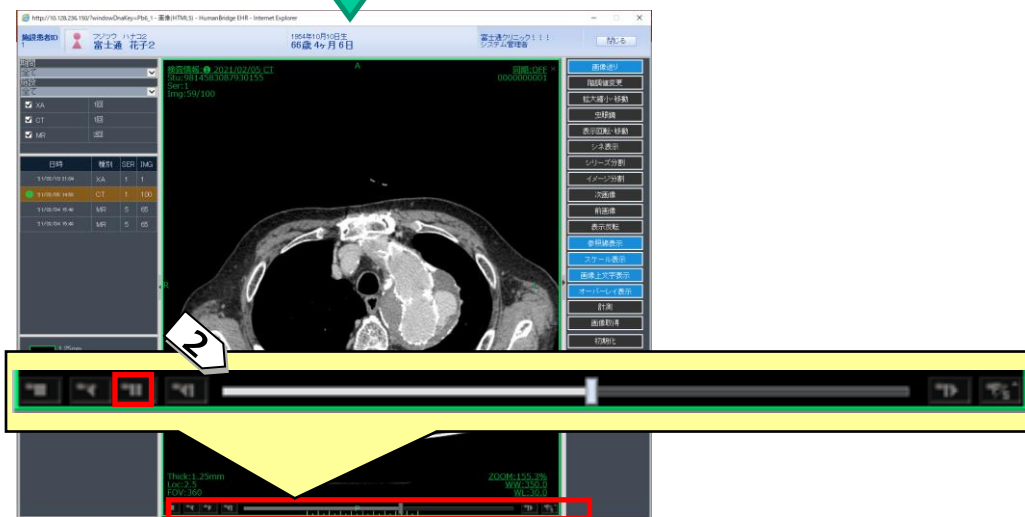

#### 操作説明

##### 1) 『シネ表示』ボタンをクリック

画像が自動コマ送りされます。画面下部に再生ボタンが表示されます。

##### 2) 画面下部の『||』ボタン（一時停止ボタン）をクリック

コマ送りが停止されます。

### 2.3 画像編集 (1/5)

～階調調整～

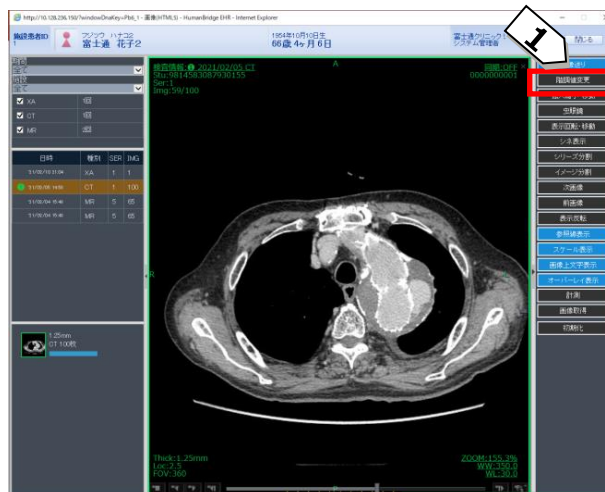

- One Point -  
「階調値変更」をクリックした状態では、画像上で  
マウスカーソルは右記の表示となります。

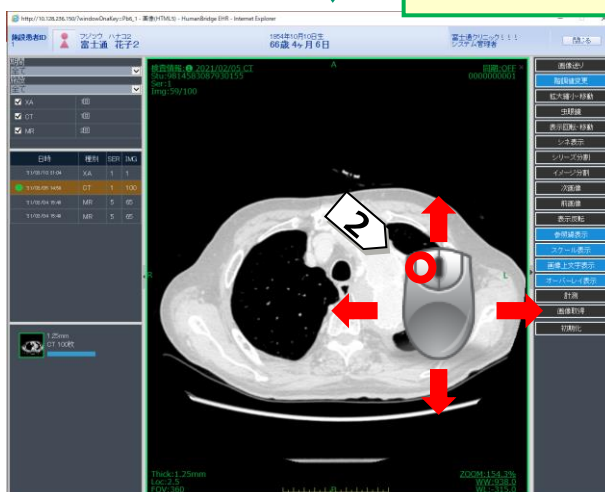

#### 操作説明

- 1) 『階調値変更』ボタンをクリック
- 2) 画像上で、マウスの左ボタンを押しながら、上下、左右に動かす

階調が変更されます。

上下移動：輝度調整

(Windows Center)

左右移動：コントラスト調整

(Windows Width)

## 2. 画像参照 5/8

### 2.3 画像編集 (2/5)

～拡大・縮小～

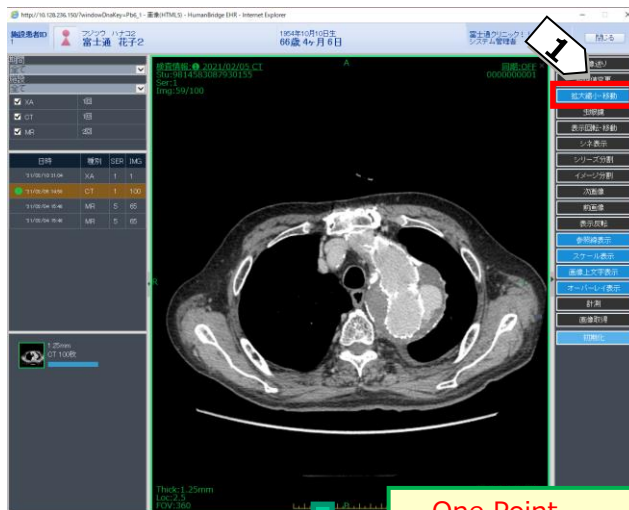

- One Point -  
「拡大縮小・移動」をクリックした状態では、  
画像上でマウスカーソルは右記の表示となります。

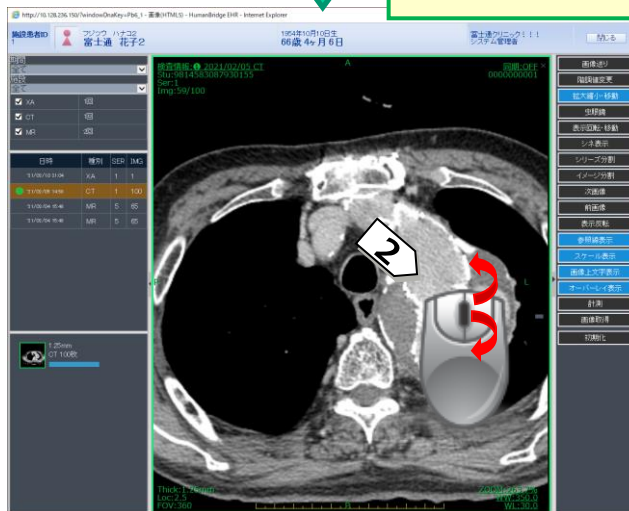

#### 操作説明

- 1) 『拡大縮小・移動』ボタンをクリック
- 2) 画像上で、マウスホイールを上下に動かす

画像サイズが拡大・縮小されて表示されます。

## 2. 画像参照 6/8

### 2.3 画像編集 (3/5)

～虫眼鏡～

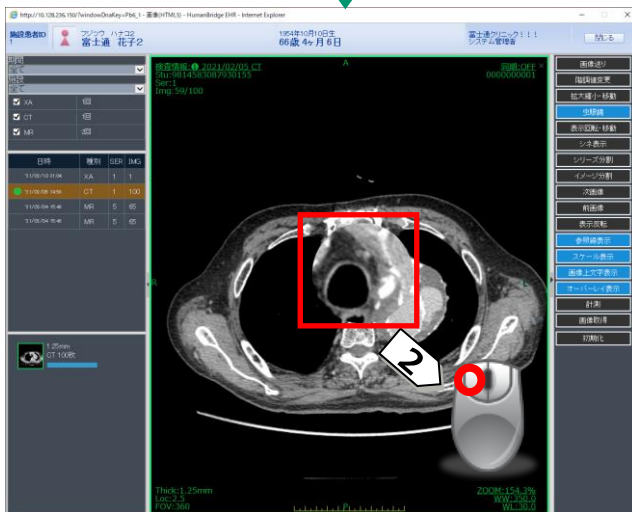

#### 操作説明

- 1) 『虫眼鏡』ボタンをクリック
- 2) 拡大したい画像上で、マウスの左ボタンを押したままにする

カーソル部分が拡大表示されます。

## 2. 画像参照 7/8

### 2.3 画像編集 (4/5)

～反転～

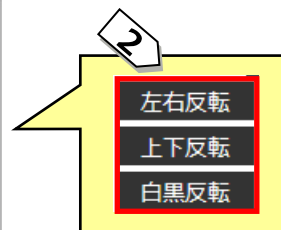

#### 操作説明

1) 『表示反転』ボタンをクリック

2) 反転方法を選択

選択した反転方法で表示されます。  
再度、選択した反転方法をクリックすると、元の表示に戻ります。

## 2. 画像参照 8/8

### 2.3 画像編集 (5/5)

～回転～

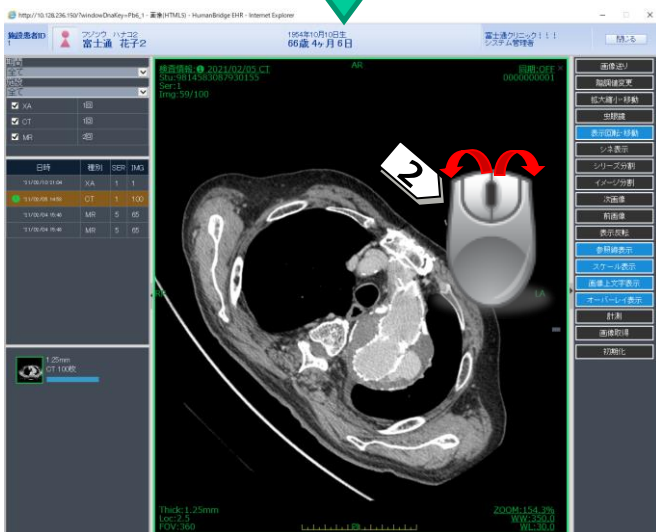
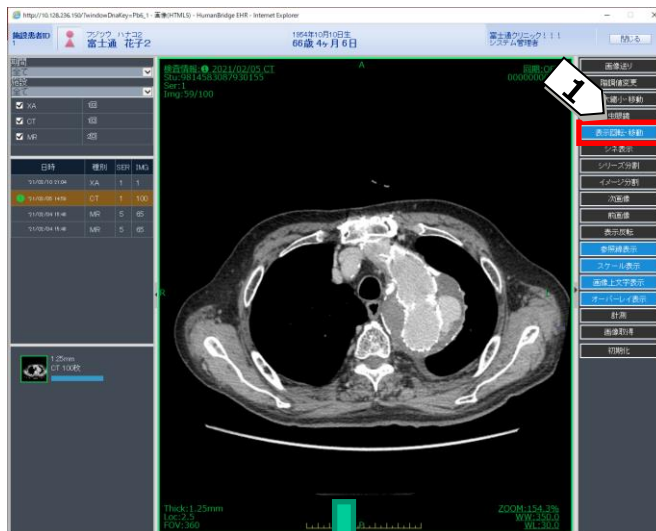

#### 操作説明

- 1) 『表示回転・移動』ボタンをクリック
- 2) 画面上でカーソルを移動  
画像が回転して表示されます。

# 3. 最新画像取得

## 3.1 画像を最新化

画像枚数に「未取込」がある場合、差分(未取り込みの画像)を取得し、画像を最新化することができます。

- One Point -  
 画像の最新化状況は、画面上部のメッセージから確認できます。  
 画像取得中は以下のようなメッセージが表示されます。  
 ① 画像取得中です。しばらくお待ちください。【最新化期間】YYYY/MM/DD~YYYY/MM/DD  
 画像取得が終了したら、「画像取得処理が完了しました。」と表示されます。  
 ① 画像取得処理が完了しました。

### 操作説明

**A**  
 一覧に表示されている1件の検査の未取込画像のみ取得する  
 A-1) 画像の検索対象とする期間を指定  
 A-2) 『検索』をクリック  
 検索機関の範囲内で実施した検査の結果が一覧に表示されます。  
 A-4) 画像を取得したい検査を右クリックし、『画像取得』をクリック  
 右クリックした検査1件のみ画像取得されます。

---

**B**  
 一覧に表示されているすべての未取込画像を取得する場合  
 B-1) 画像の検索対象とする期間を指定  
 B-2) 『検索』をクリック  
 検索機関の範囲内で実施した検査の結果が一覧に表示されます。  
 B-3) 『画像最新化』をクリック  
 未取込画像を取得します。完了には5分程度かかります。

FUJITSU

shaping tomorrow with you